Algoritmo de Colonia de Hormigas (ACO)

Inteligencia Natural Aplicada a la Eficiencia Operativa

Reporte Estratégico Ejecutivo

Grupo 5

- **SANTIAGO PAUL GUALLICHICO ATI**
- **DYLAN SAMUEL PEREZ CEDILLO**
- **BRANDON GUSTAVO VEGA SOTO**

NotebookLM

Resumen Ejecutivo

¿Qué es?

Una metaheurística de Inteligencia Artificial (IA) bio-inspirada. Diseñada en 1992, simula el comportamiento de una colonia para resolver problemas matemáticos complejos a través de agentes virtuales y rastros digitales.

¿Para qué sirve?

Especializado en optimización combinatoria. Ideal para enrutamiento de vehículos, diseño de plantas industriales, redes de telecomunicaciones y logística de alta velocidad en tiempo real.

¿Por qué importa?

Encuentra soluciones de alta calidad para problemas logísticos de escala masiva donde el software tradicional de fuerza bruta colapsa o tomaría años en procesar una respuesta.

NotebookLM

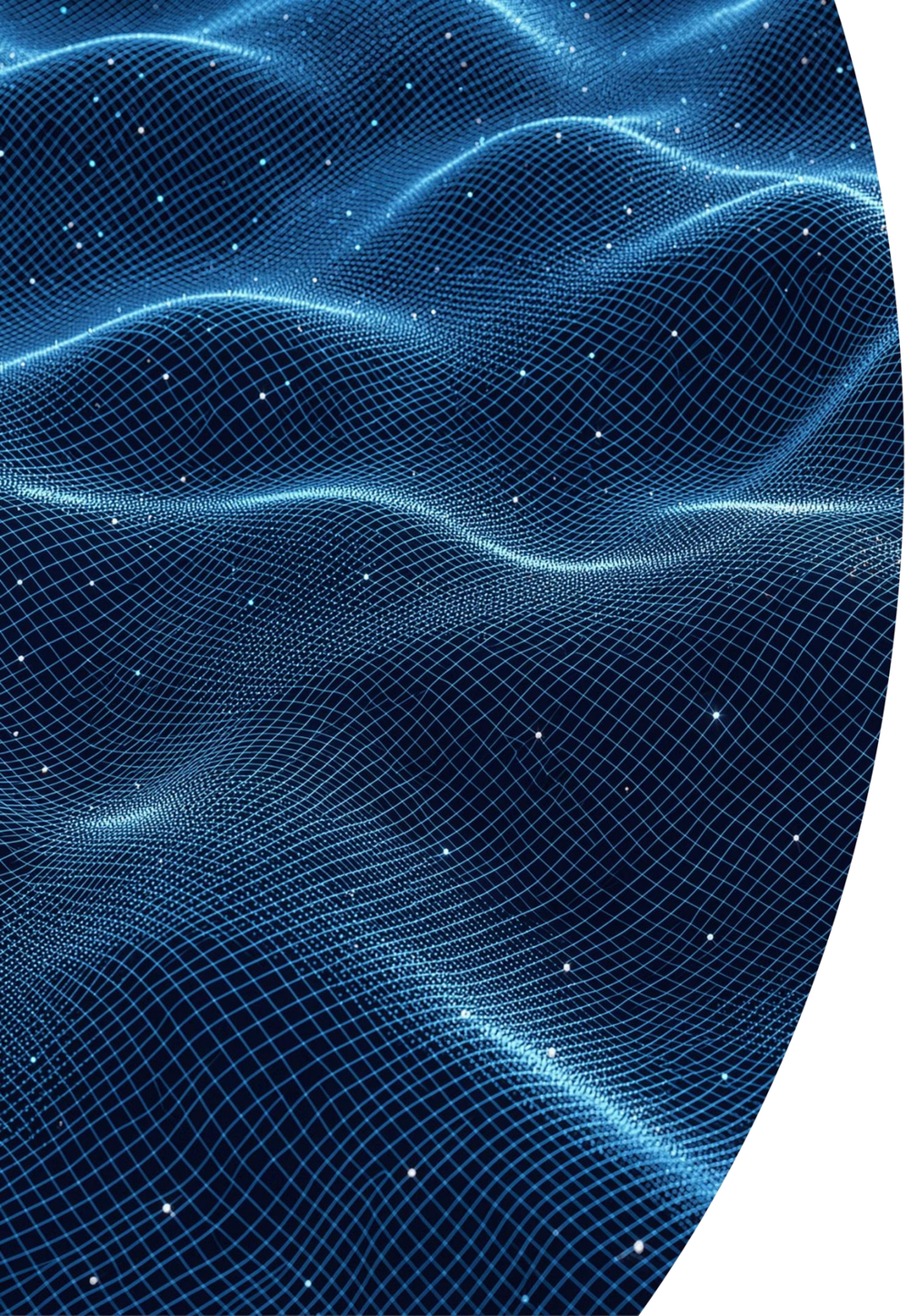

El Problema del "Caminante"

El desafío

Visitar 50 clientes por la ruta más corta. A medida que sumamos ciudades, las combinaciones posibles superan los **trillones**. Una computadora estándar podría tardar años en encontrar la ruta perfecta.

La solución

No buscamos la perfección absoluta, sino la **excelencia práctica** en segundos. El ACO encuentra rutas óptimas de forma rápida y eficiente.

Made with GAMMA

El Desafío Empresarial: La Explosión Combinatoria

El Problema Físico

Añadir unas pocas **paradas** a una ruta **multiplica** las opciones **exponencialmente.**

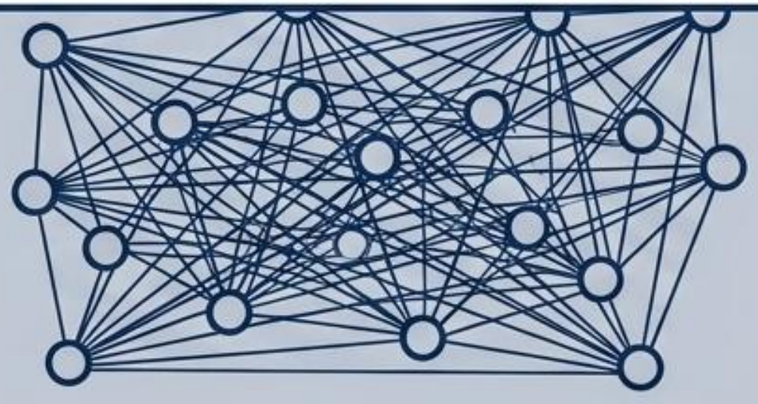

El Muro Computacional

Permite resolver escenarios complejos reduciendo el cálculo a un tiempo operativo manejable.

NotebookLM

La Inspiración: ¿Cómo resuelve la naturaleza el caos?

La Estigmergia: Comunicación indirecta a través del entorno.

1. Exploración Aleatoria

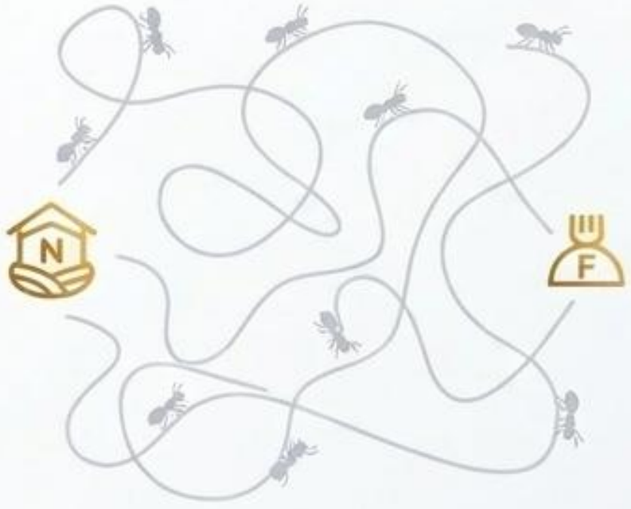

Las hormigas exploradoras se mueven al azar buscando el objetivo.

2. Rastro de Memoria

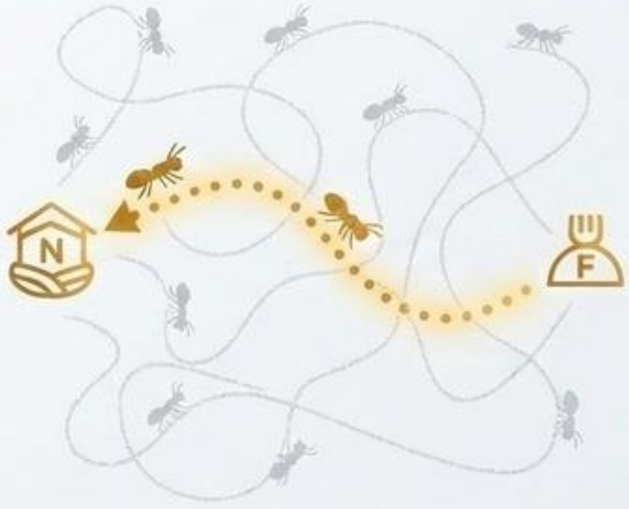

Al encontrar el éxito, regresan depositando un rastro de feromonas en el camino.

3. Refuerzo Positivo

Los caminos más cortos se recorren más rápido, acumulando más feromonas y atrayendo a toda la colonia a la ruta óptima.

NotebookLM

¿Cómo "piensa" el Algoritmo?

Para un ejecutivo, el ACO funciona bajo **tres reglas de negocio** claras:

Exploración

Agentes digitales buscan rutas al azar simultáneamente.

Retroalimentación

Las mejores rutas reciben mayor "puntuación" de feromona.

Evaporación

Los malos caminos pierden su rastro, evitando procesos obsoletos.

Made with GAMMA

El Secreto del Éxito: El Olvido Estratégico

El Riesgo de Estancamiento

Sin evaporación, el sistema sufre de miopía operativa (Óptimo Local). Se vuelve adicto a la primera solución decente, ignorando rutas nuevas o más eficientes.

La Solución: Evaporación

Al borrar gradualmente los rastros históricos, el algoritmo se obliga a innovar, desaprender rutas ineficientes y adaptarse inmediatamente a los cambios del entorno.

NotebookLM

Diccionario Bio-Tecnológico

Biología	Algoritmo	Beneficio de Negocio
Hormiga Exploradora	Agente Computacional	Búsqueda masiva en paralelo (Procesamiento distribuido).
Feromona	Memoria del Sistema	Inteligencia Colectiva (Aprovechamiento de datos históricos de éxito).
Evaporación	Tasa de Actualización	Flexibilidad Operativa (Capacidad de adaptación en tiempo real).
Visibilidad	Distancia Inversa	Heurística de Utilidad Inmediata (Eficiencia de costos a corto plazo).

NotebookLM

La Lógica Interna del Sistema

Reglas de Decisión del Agente Autónomo

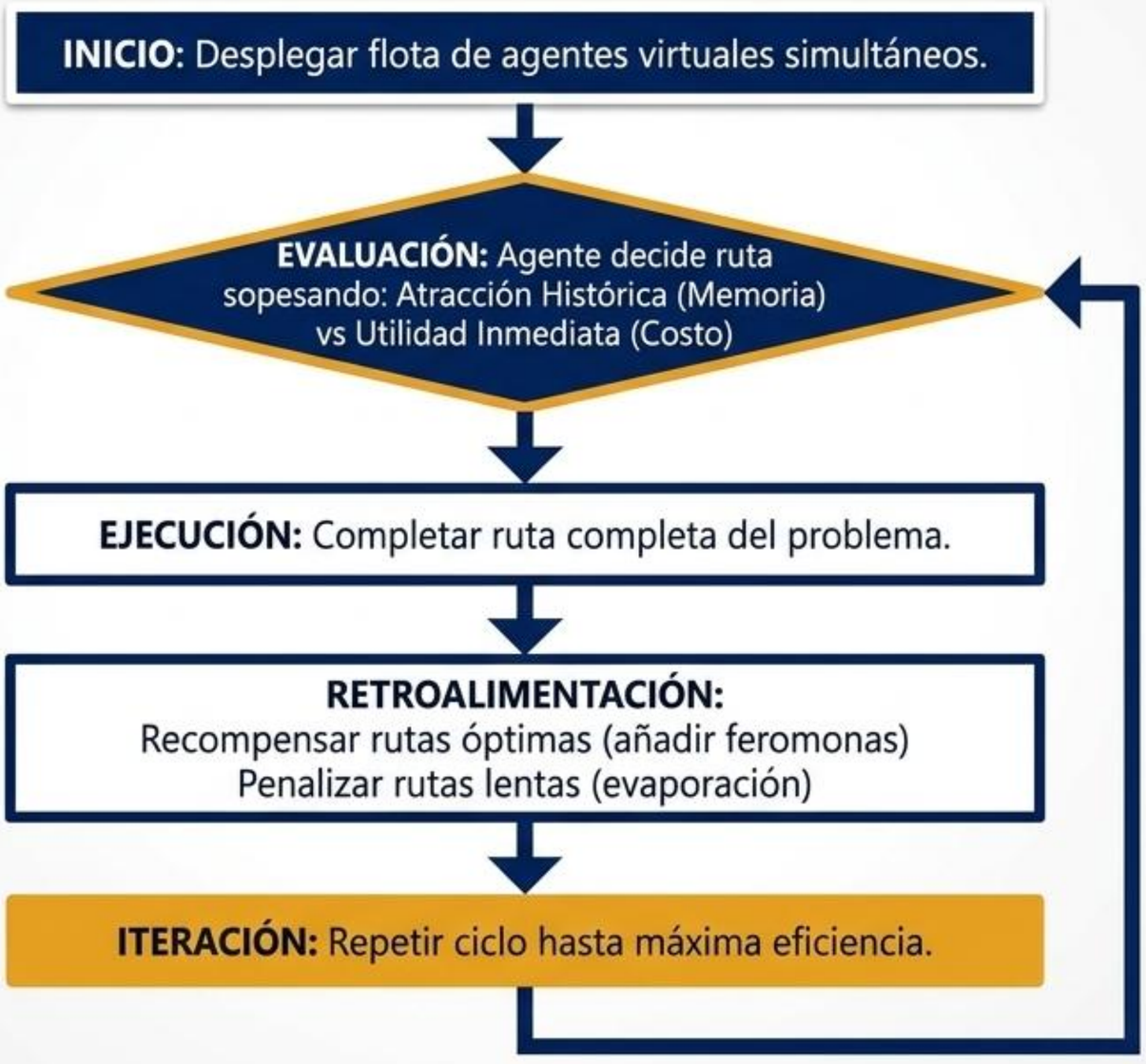

NotebookLM

Matriz de Diagnóstico: Riesgos y Beneficios

Ventajas Competitivas

- **Adaptabilidad Dinámica:** Sigue funcionando en tiempo real si el entorno operativo cambia repentinamente.
- **Procesamiento Paralelo:** Escala perfectamente en arquitecturas modernas de nube distribuidas.
- **Eficacia en Alta Complejidad:** Sobresale y encuentra soluciones operativas donde los algoritmos rígidos fracasan.

Desafíos y Mitigaciones

- **Sensibilidad de Configuración:** Los parámetros de peso histórico y utilidad requieren calibración experta inicial.
- **Costo Computacional:** Exige una capacidad de procesamiento inicial significativa.
- **Óptimo Operativo vs Absoluto:** No garantiza el óptimo matemático perfecto, pero asegura una solución sobresaliente en tiempo récord.

NotebookLM

Aplicación Práctica: Logística Avanzada y Cross-Docking

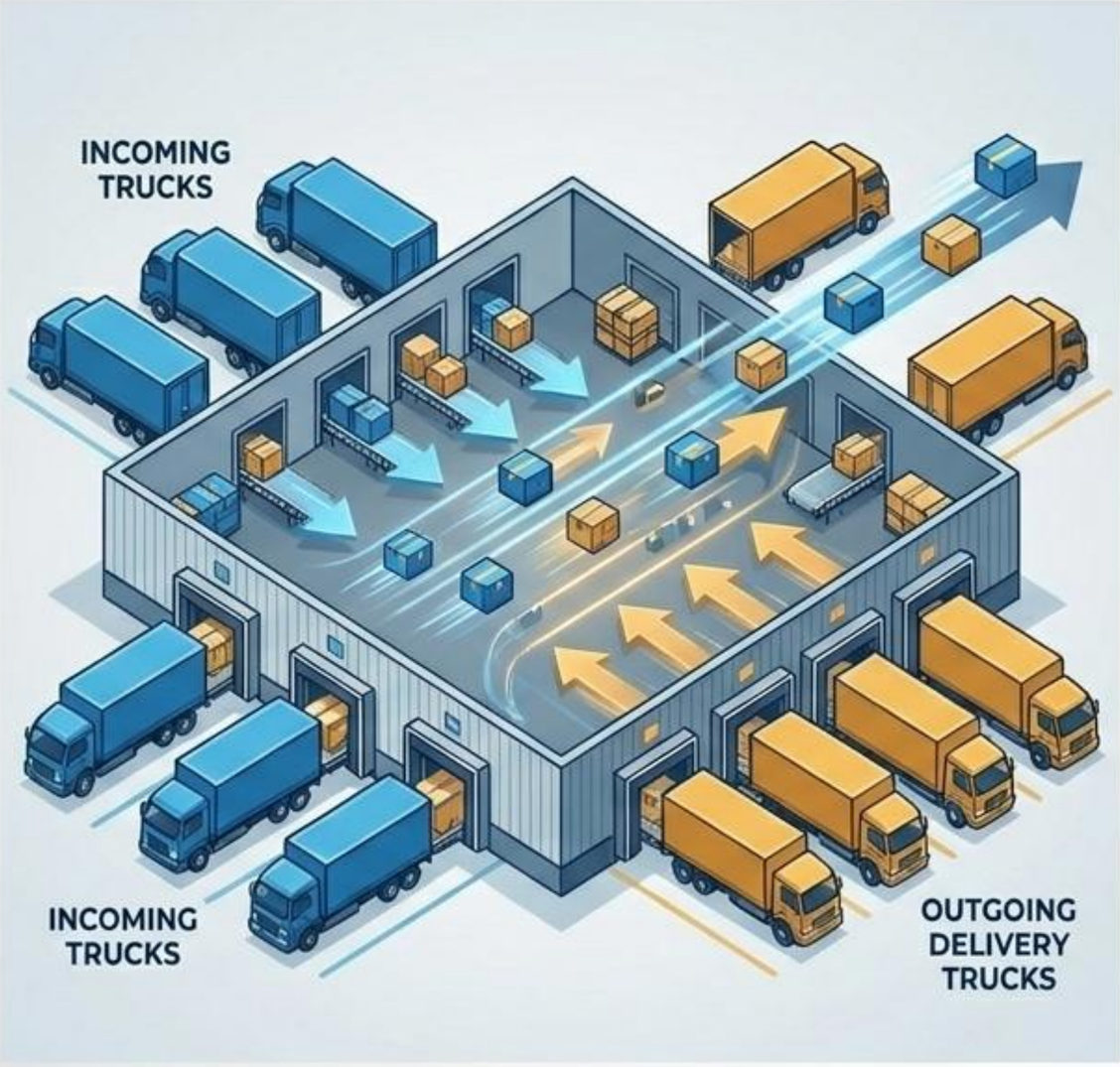

Contexto del Problema

La instalación logística debe asignar dinámicamente carga de entrada a pedidos de salida. El objetivo es entregar a tiempo, minimizando el inventario inmovilizado en un entorno de retrasos imprevistos.

El Reto Tradicional

Las pre-asignaciones de software rígido fracasan ante cualquier retraso físico en la cadena de suministro, generando cuellos de botella masivos y roturas de stock.

NotebookLM

La Solución ACO en Acción

Lógica Algorítmica

- **Métrica de Visibilidad**: El retraso se traduce en urgencia visual. Las hormigas son atraídas hacia los pedidos con mayor urgencia de tiempo.
- **Memoria Colectiva**: El sistema refuerza temporalmente las combinaciones de muelle a camión que han fluido más rápido en las últimas horas.
- **Resultado Dinámico**: Si un camión de entrada se avería, la colonia reasigna la urgencia instantáneamente sin colapsar las operaciones.

NotebookLM

Impacto Operativo y Resultados

Reducción de Manipulación

Evita el paso de componentes por estantes de almacenamiento temporal, transfiriendo directamente de muelle a muelle.

Mínimos Tiempos Muertos

Eliminación drástica de camiones en espera inactiva gracias a la asignación paralela y continua.

Resiliencia en Tiempo Real

Capacidad de readaptar todo el cronograma logístico al instante frente a picos de demanda o disrupciones de la cadena.

NotebookLM

Síntesis Estratégica: ¿Cuándo Adoptar esta Tecnología?

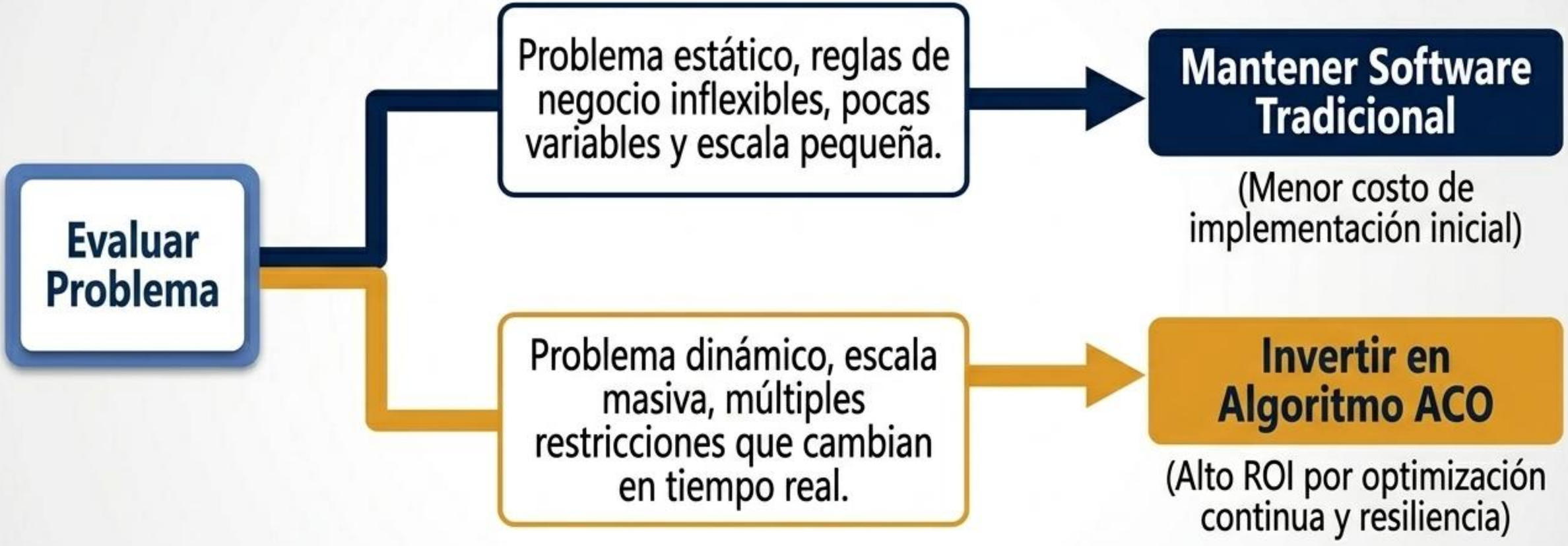

"La complejidad no se gestiona con fuerza bruta, se gestiona con inteligencia orgánica."

NotebookLM

Más Allá de los Camiones

El ACO no solo sirve para mapas. En su empresa puede aplicarse a:

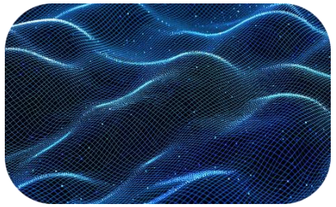

Programación de Horarios

Asignación de turnos complejos en plantas industriales.

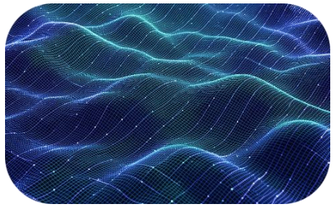

Redes de Datos

Optimizar el flujo de información en servidores para evitar caídas del sistema.

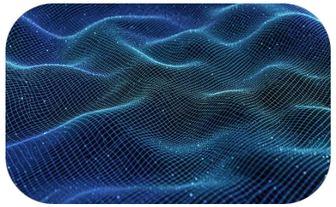

Gestión de Inventarios

Flujo óptimo de materiales en almacenes automatizados.

Made with GAMMA

Conclusion

> En un mercado volátil, no gana quien tiene el plan más rígido, sino quien tiene el sistema capaz de encontrar el **mejor camino en medio del caos**.

Inversión en Agilidad

El ACO convierte la complejidad en ventaja competitiva.

Resultados Medibles

Reducción de costos, tiempos y riesgos operativos demostrables.

Escalabilidad

Aplicable a logística, datos, personal e inventarios.

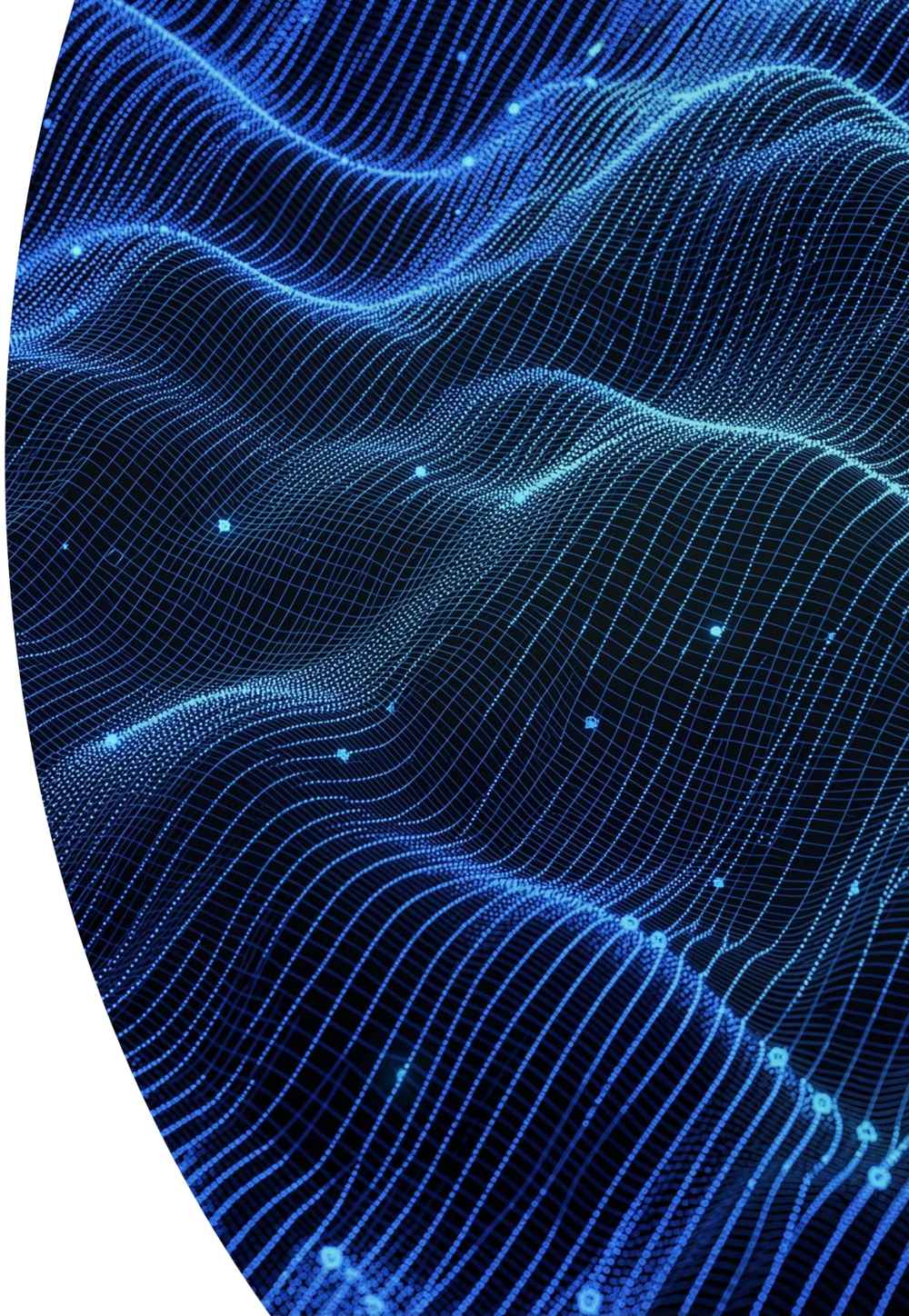

La Lógica del Algoritmo

La "receta" detrás del software, sin necesidad de ser programador:

```
1. Inicializar rastros de feromona en todos los caminos.
2. MIENTRAS no se alcance el objetivo comercial:
 a. Cada hormiga elige la siguiente ciudad según:
 - Qué tan cerca está (Conveniencia)
 - Cuántas hormigas pasaron antes (Experiencia)
 b. Calcular la calidad de la ruta encontrada.
 c. Reforzar con feromona los mejores caminos.
 d. Evaporar feromona en todos los caminos.
3. Devolver la mejor ruta encontrada.
```

Made with GAMMA

PSEUDO CÓDIGO

```python
# ----------------------------
# ALGORITMO ACO
# ----------------------------
mejor_ruta = None
mejor_costo = float("inf")

for _ in range(iteraciones):
    rutas = []

    for _ in range(num_hormigas):
        ciudad_actual = random.randint(0, num_ciudades - 1)
        ruta = [ciudad_actual]

        no_visitadas = list(range(num_ciudades))
        no_visitadas.remove(ciudad_actual)

        while no_visitadas:
            siguiente = seleccionar_siguiente(ciudad_actual, no_visitadas)
            ruta.append(siguiente)
            no_visitadas.remove(siguiente)
            ciudad_actual = siguiente

        costo = calcular_costo(ruta)
        rutas.append((ruta, costo))

        if costo < mejor_costo:
            mejor_ruta = ruta
            mejor_costo = costo

    # Evaporación
    for i in range(num_ciudades):
        for j in range(num_ciudades):
            feromonas[i][j] *= (1 - rho)

    # Actualización
    for ruta, costo in rutas:
        for i in range(len(ruta) - 1):
            a, b = ruta[i], ruta[i+1]
            feromonas[a][b] += Q / costo
            feromonas[b][a] += Q / costo
```

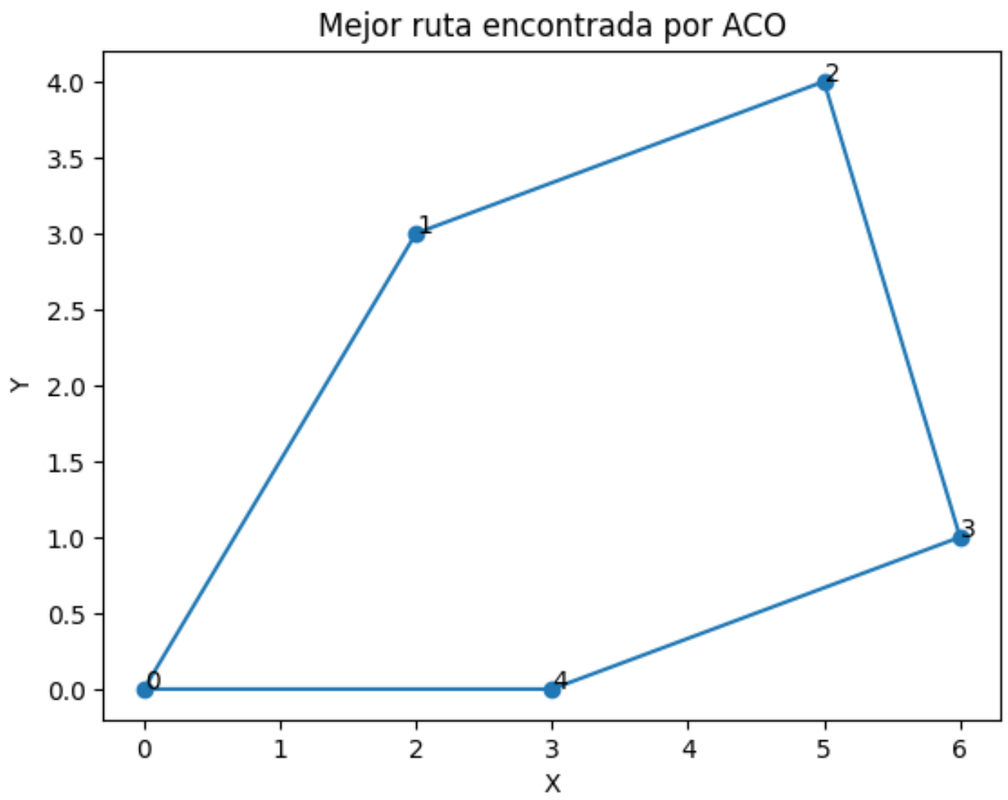

Made with GAMMA